Miejscowy Plan Zagospodarowania Przestrzennego gminy Frombork dla działki nr 90 obręb Wierzno Wielkie

załącznik graficzny nr 1 do Uchwały Rady Miejskiej we Fromborku nr XXXVIII/246/10 z dnia 28 stycznia 2010 r.

skala 1:2000

N

podziałka

0 10m 20m 30m 40m

KDD droga gminna

droga powiatowa nr 1308N

500 m

1R

2R

E

Chruściel

OZNACZENIA PLANU

USTALENIA LINIOWE

- GRANICA TERENU OBJĘTEGO PLANEM
- LINIA ROZGRANICZAJĄCA TERENY O RÓŻNYM SPOSOBIE UŻYTKOWANIA
- NIEPRZEKRACZALNA LINIA ZABUDOWY

FUNKCJE TERENU

- 2R — TEREN ROLNICZY LOKALIZACJA FERMY ENERGETYKI WIATROWEJ
- 1R — TEREN ROLNICZY BEZ PRAWA ZABUDOWY
- E — TEREN URZĄDZEŃ TECHNICZNYCH ENERGETYKI

INFORMACJE

- STREFA ODDZIAŁYWANIA ELEKTOMAGNETYCZNEGO STREFA WOLNA OD ZABUDOWY
- ODLEGŁOŚĆ OD ZABUDOWY ZAGRODOWEJ promień r=500 m
- ZABUDOWA ZAGRODOWA
- PUBLICZNA DROGA POWIATOWA
- KDD — PUBLICZNA DROGA GMINNA
- WODY POWIERZCHNIOWE

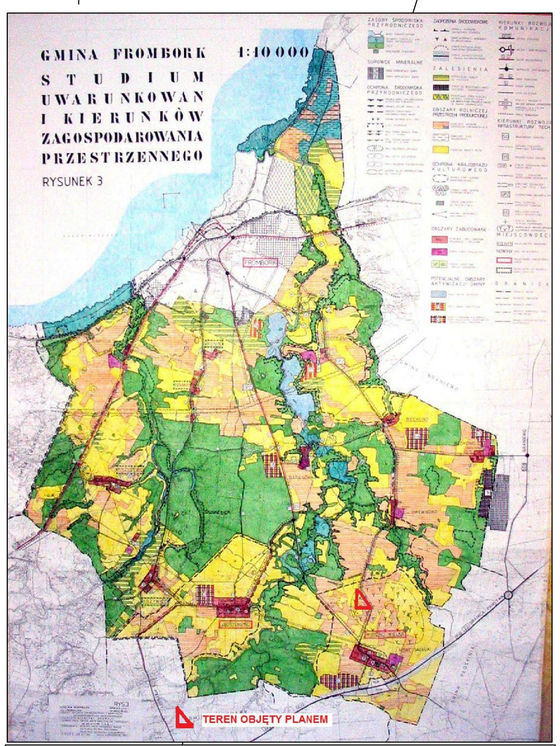

wyrys ze Studium Uwarunkowań i Kierunków Zagospodarowania Przestrzennego Gminy Frombork

PRACOWNIA STUDIÓW ARCHITEKTONICZNYCH I PLANOWANIA PRZESTRZENNEGO"ATA"

82-300 Elbląg, ul. Królewiecka 93/2, fax (055) 235 39 52, tel. (055) 237 00 93

Rodzaj opracowania

Miejscowy Plan Zagospodarowania Przestrzennego gminy Frombork dla działki nr 90 obręb Wierzno Wielkie

Zespół autorski:		styczeń 2010	
Główny projektant	**inż. arch. Anna Talaga wpisana na listę zawodową Północnej Izby Urbanistów pod nr G-091/2002**		Skala 1: 2 000
Projektant	**inż. Dominik Mikiprowicz**		
Asystent	**lic. Agata Szmidt**		